Übersicht

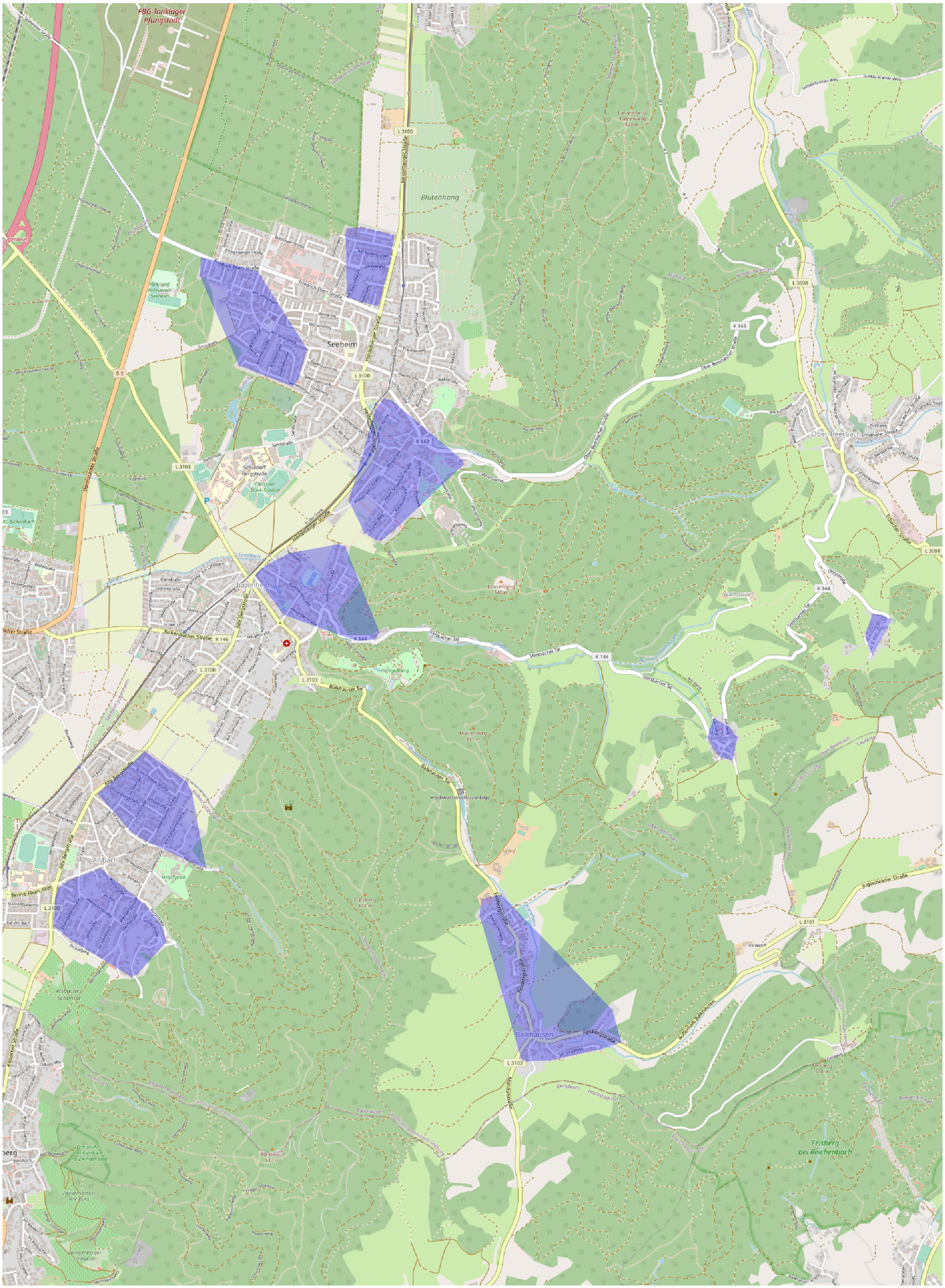
FBG-Tanklager Plungstadt
Blutenhang
Seeheim
Jugenheim
Alsbach
Balkhausen
Ober-Beerbach
Wallhausen
Steigert
Schulzentrum Bergstraße
Carl-Ulrich-Stück-Stadion
Heiligenberg
Marienberg
Darsberg
Tannenberg
Langenberg
Hochwasserschutzanlage
Alsbacher Schöntal
Felsberg bei Reichenbach
Zwingenberger Neue Burg
Zwingenberger Tiergarten
Melibocus
Reit- und Fahrverein Seeheim
Bernhard-Eikam-Weg
Darmstädter Straße
Bickenbacher Straße
Alte Bergstraße
Jugenheimer Straße
Balkhauser Tal
Stettbacher Tal
Ober-Beerbacher Straße
Friedrich-Ebert-Straße
Heidelberger Straße
Rennbergerstraße
Eberstadter Straße
Felsbergstraße
Alsbach-Balkhausen
Weiherstraße
Bergstraße
Langbach
Landbach
Bickebach
Alsbach
Balkhausen
Ober-Beerbach
Wallhausen
Steigert
Seeheim
Jugenheim
B 3
L 3100
L 3103
L 3098
L 3101
K 143
K 144
K 146

Zusteller	Kennung	Muster
MONA Prospektverteilung eK	1	

434201 - Seeheim-Jugenheim - Balkhausen

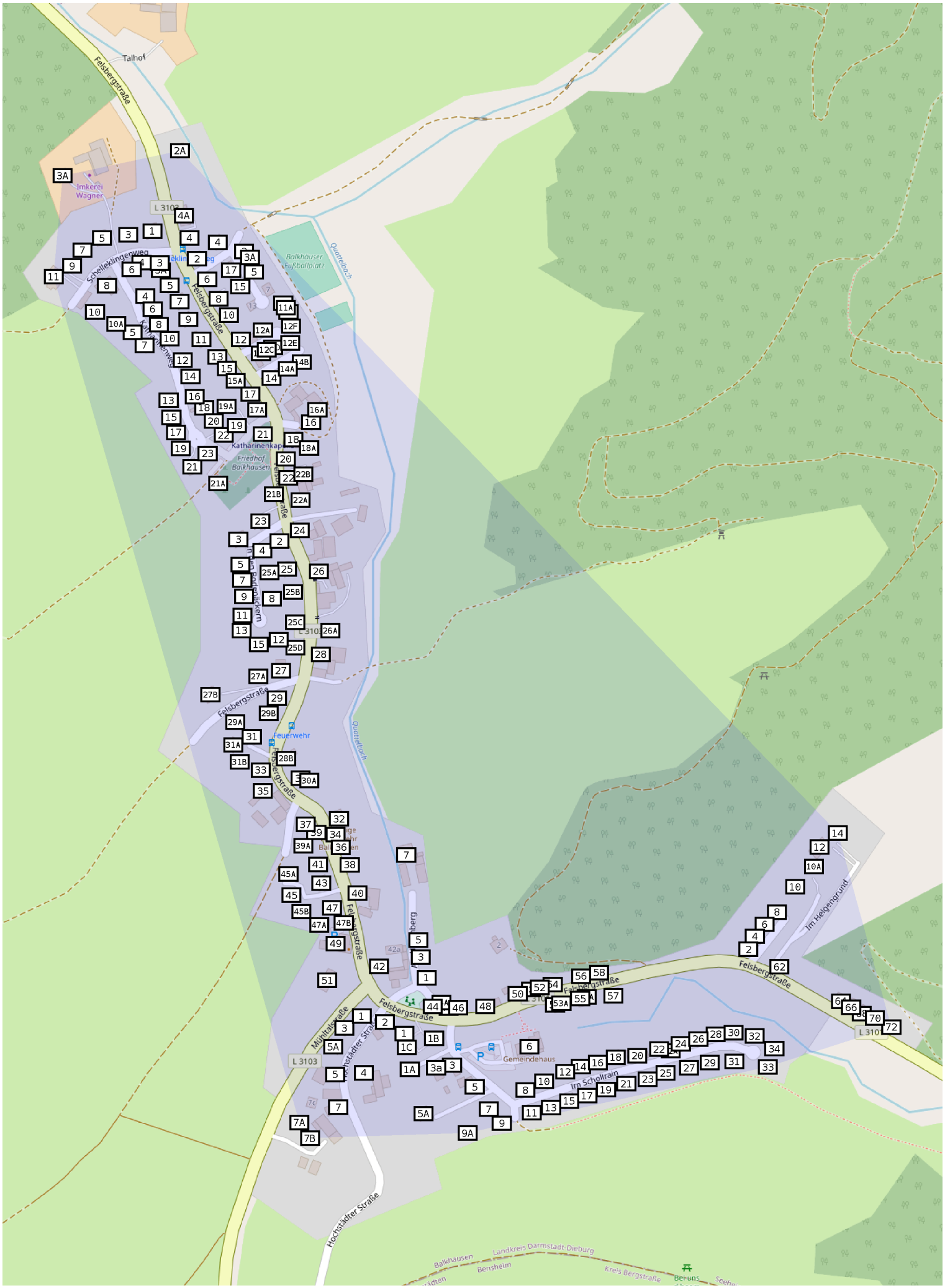

434206 - Seeheim-Jugenheim - Jugenheim

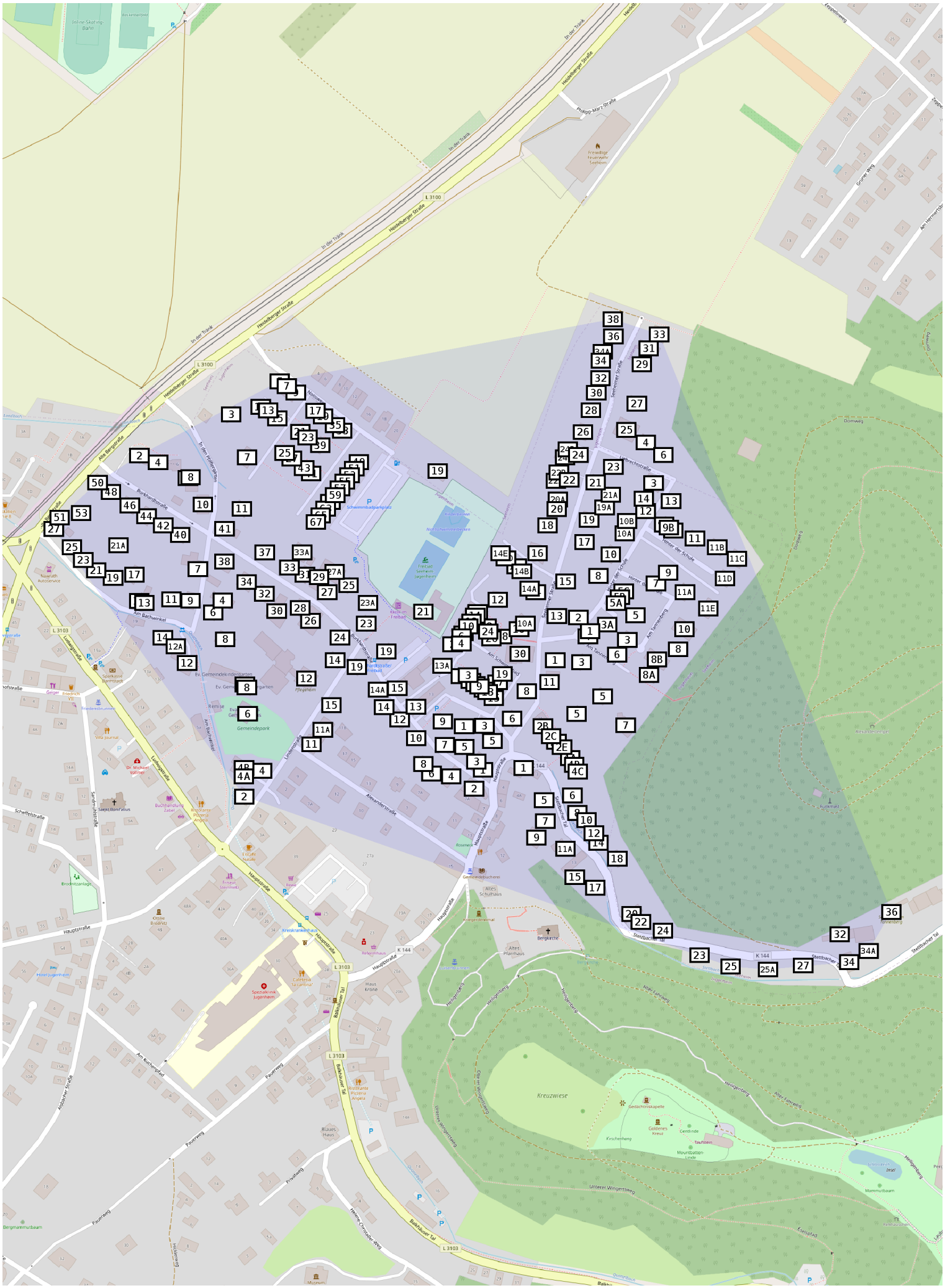
Heidelberger Straße
L 3100
In der Trank
Philipp-Marx-Straße
Alte Bergstraße
Burkhardtstraße
Lutherstraße
Sevelerstraße
Hauptstraße
Alexanderstraße
Lindenstraße
Am Bachwinkel
Am Schwimmbad
Stettbacher Tal
Balkhauser Tal
Kreuzwiese
Gemeindepark
Freibad Seeheim-Jugenheim
Schwimmbadparkplatz
Gemeindebücherei
Altes Schulhaus
Bergkirche
Altes Pfarrhaus
Kreiskrankenhaus
Spezialklinik Jugenheim
Hotel Jugenheim
Haus Krone
Blaues Haus
Museum
Gedächtniskapelle
Goldenes Kreuz
Centrinde
Taufstein
Mountbatten-Linde
Mammutbaum
Bergmannsbaum
Alexanderstempel
Funkmast
Freiwillige Feuerwehr Seeheim
Inline-Skating-Bahn
Naurath Autoservice
Dr. Michael Vollmer
Buchhandlung Zabel
Ristorante Pizzeria Angela
Bäckerei Bonifatius
Brodmitzanlage
Friseur Steinmetz
Cafeteria Tarantina
Ristorante Pizzeria Angela
Blumenhaus Lindenberg
Gärtnerei Hartmann
Friedrichs Villa
Friedensbrunnen
Villa Journal
Saarkiosk Biermann
Geiger
Remise
Pflegeheim
Ev. Gemeindekindergarten
Kneipp-Anlage
Kneipp-Freibad
Kinderspielplatz
Nichtschwimmerbecken
Jugendheim
Sandmühlstraße
Scheffelstraße
Luisenstraße
Pauerweg
Privatweg
Am Kuchengrund
Astburner Straße
Helene-Christaller-Weg
Heiligenberg
Heiligenweg
Alter Fahrweg
Oberer Wingertsweg
Unterer Wingertsweg
Ewigstadt
Quellenbach
Domweg
Grüner Weg
Am Vermessungsbüro
Zeppelinweg
Am Tannenberg
Hinter der Schule
Am Tannenberg
Stettbacher Tal
Sevelerstraße
Lutherstraße
Hauptstraße
Alexanderstraße
Lindenstraße
Burkhardtstraße
Am Bachwinkel
Alte Bergstraße
Heidelberger Straße
In der Trank
Philipp-Marx-Straße
Balkhauser Tal

434217 - Seeheim-Jugenheim - Seeheim

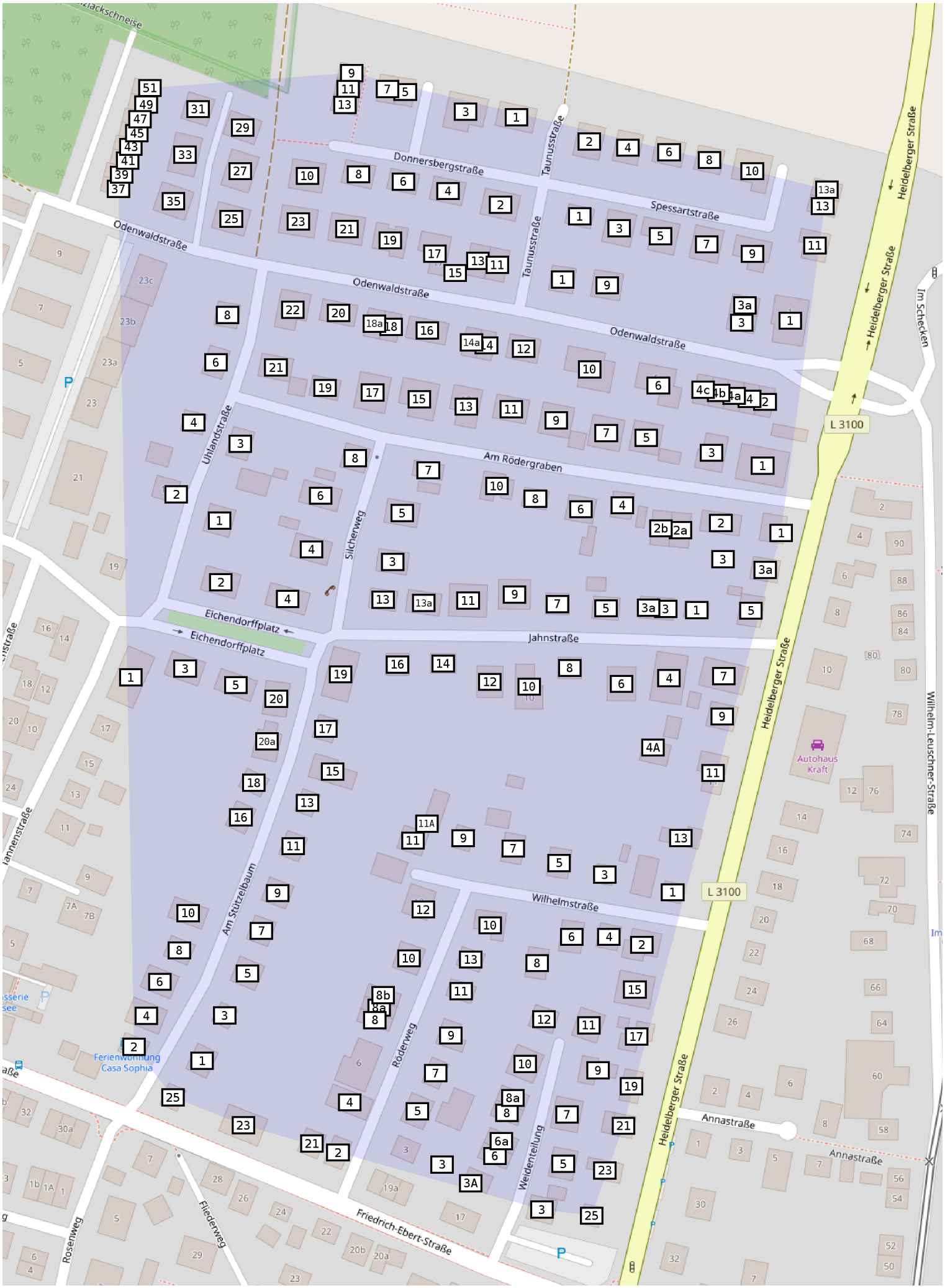

434223 - Seeheim-Jugenheim - Seeheim

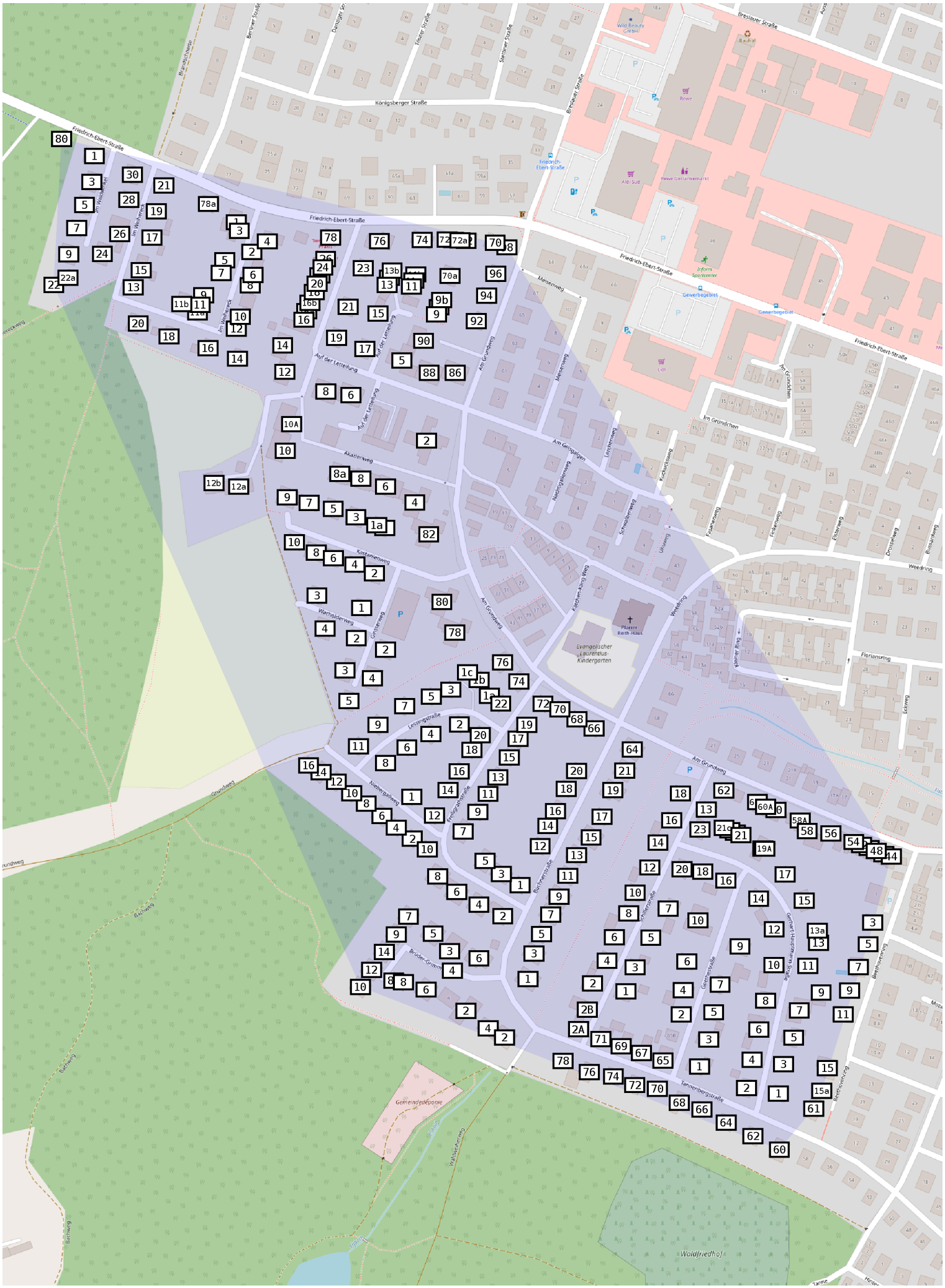

434227 - Seehei-Jugenheim - Seeheim

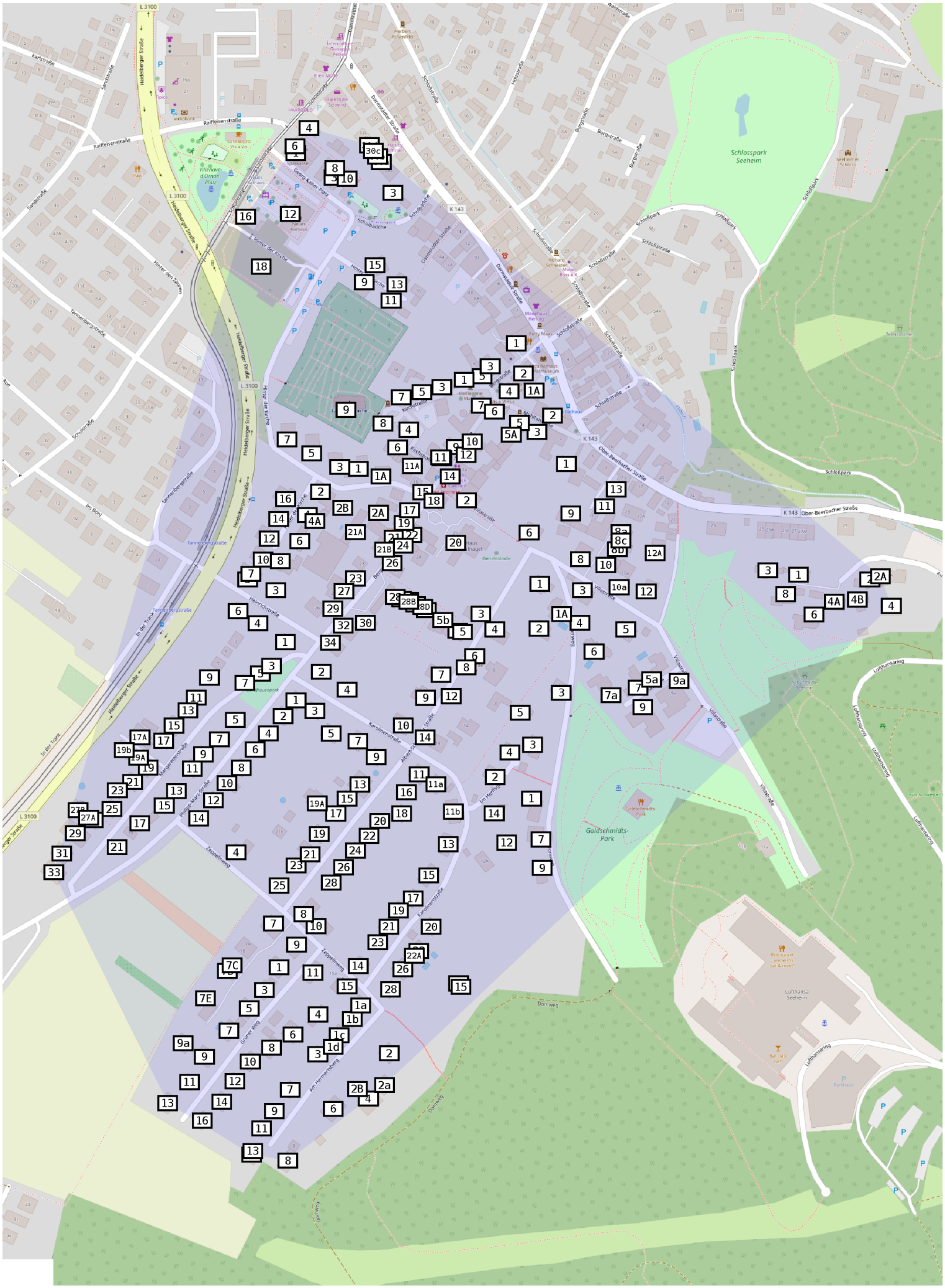

434229 - Seeheim-Jugenheim- Steigerts

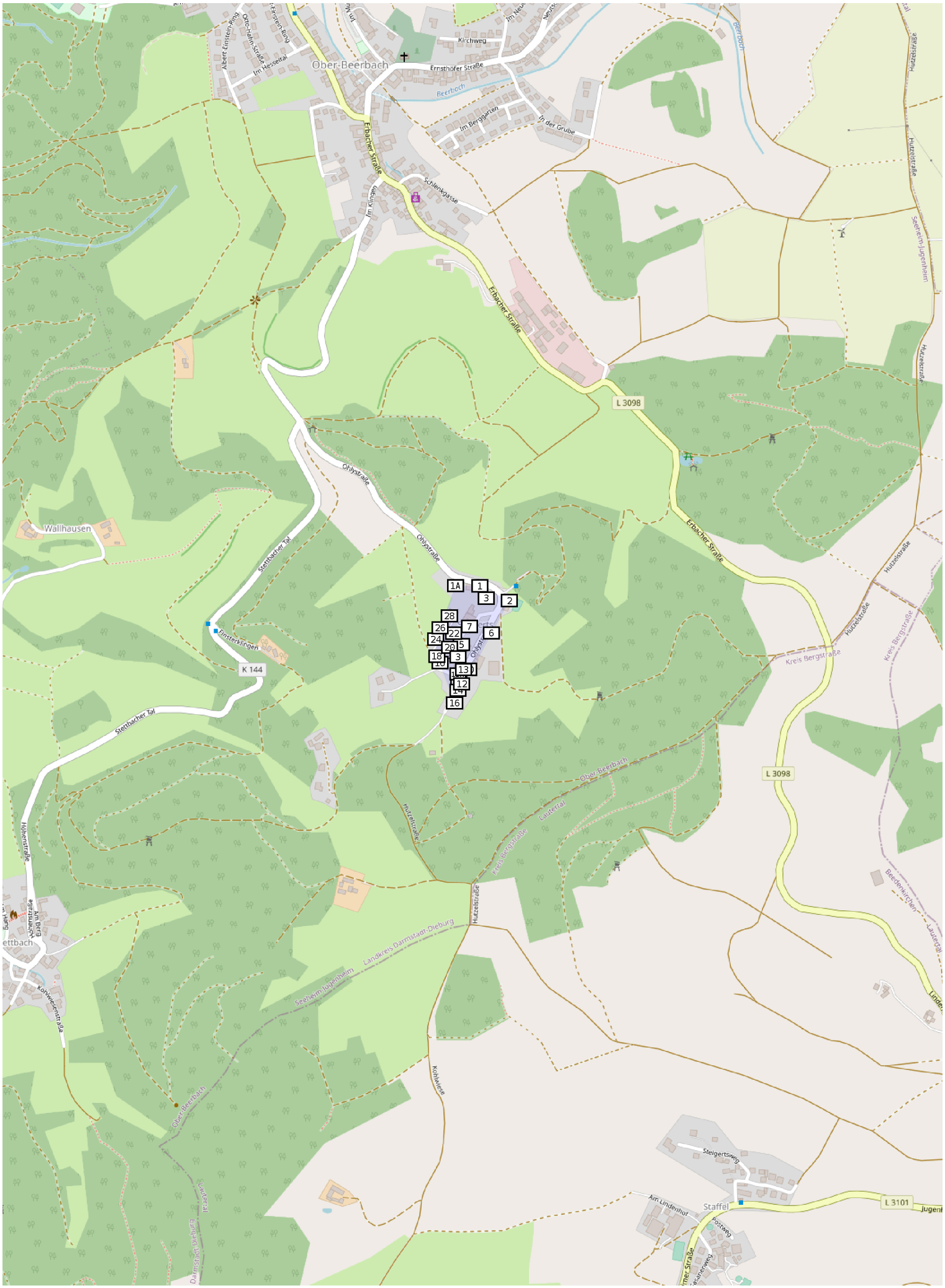

434231 - Seeiheim-Jugenheim - Stettbach

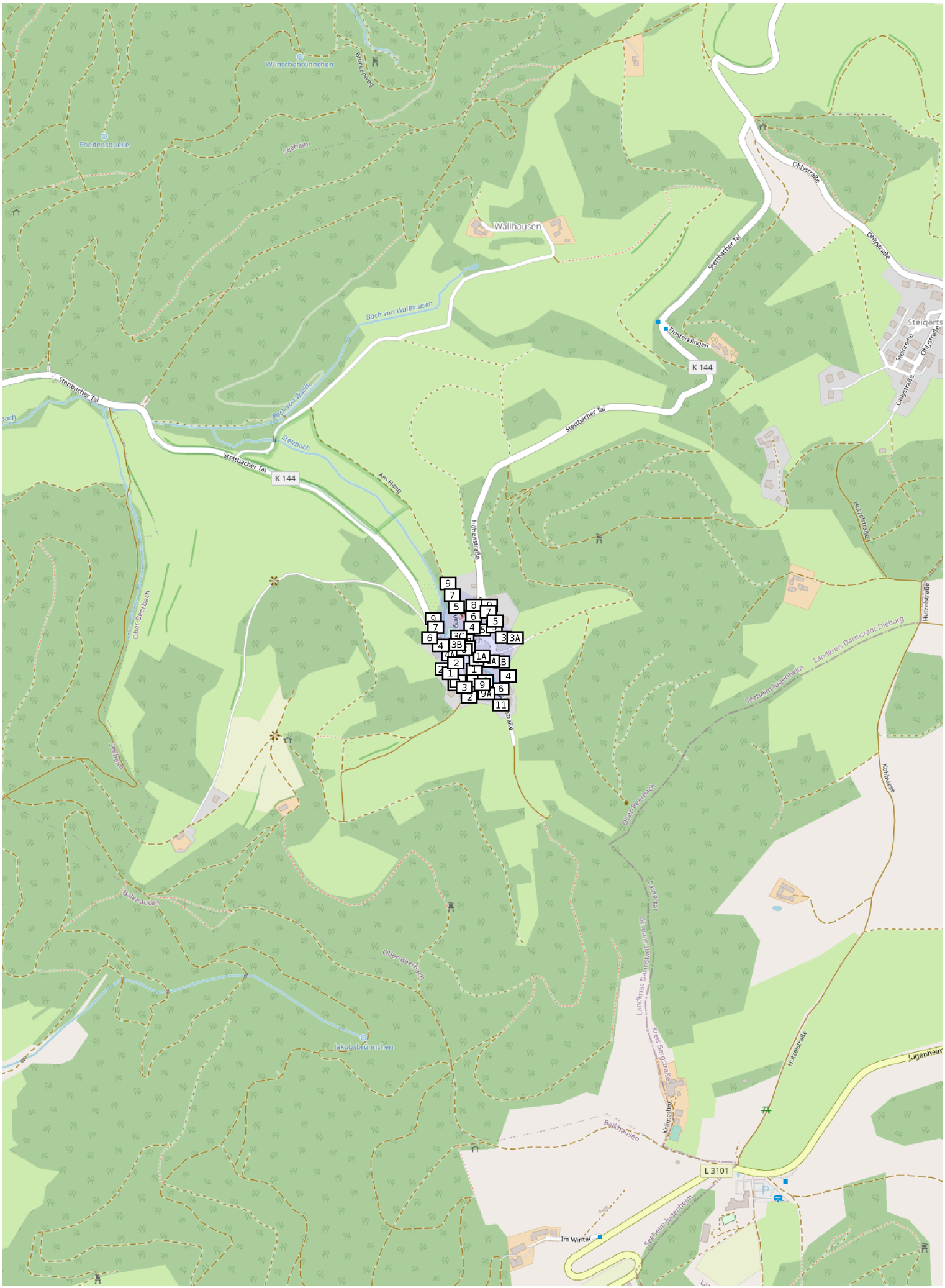

466503 - Alsbach-Hähnlein - Alsbach

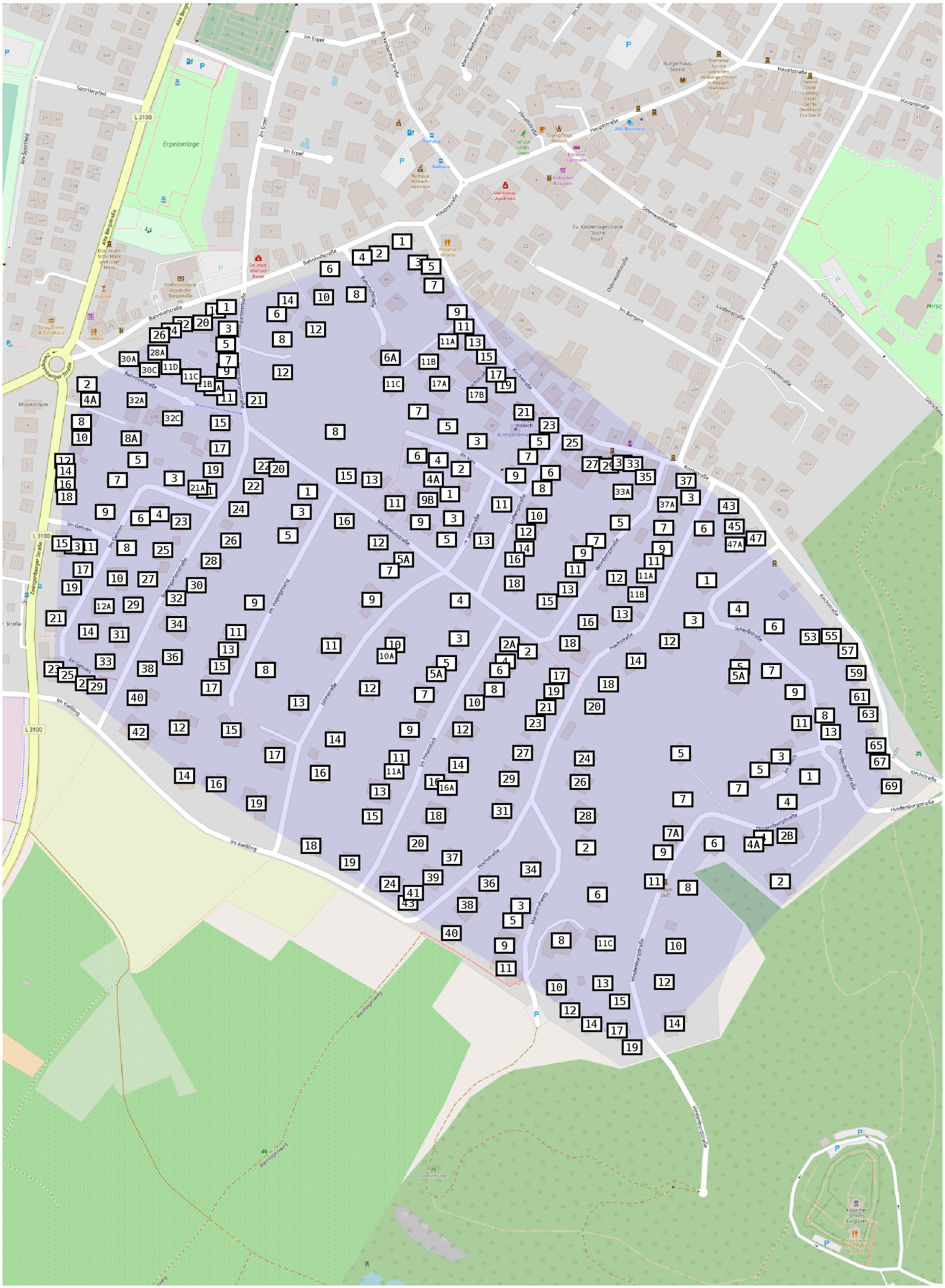
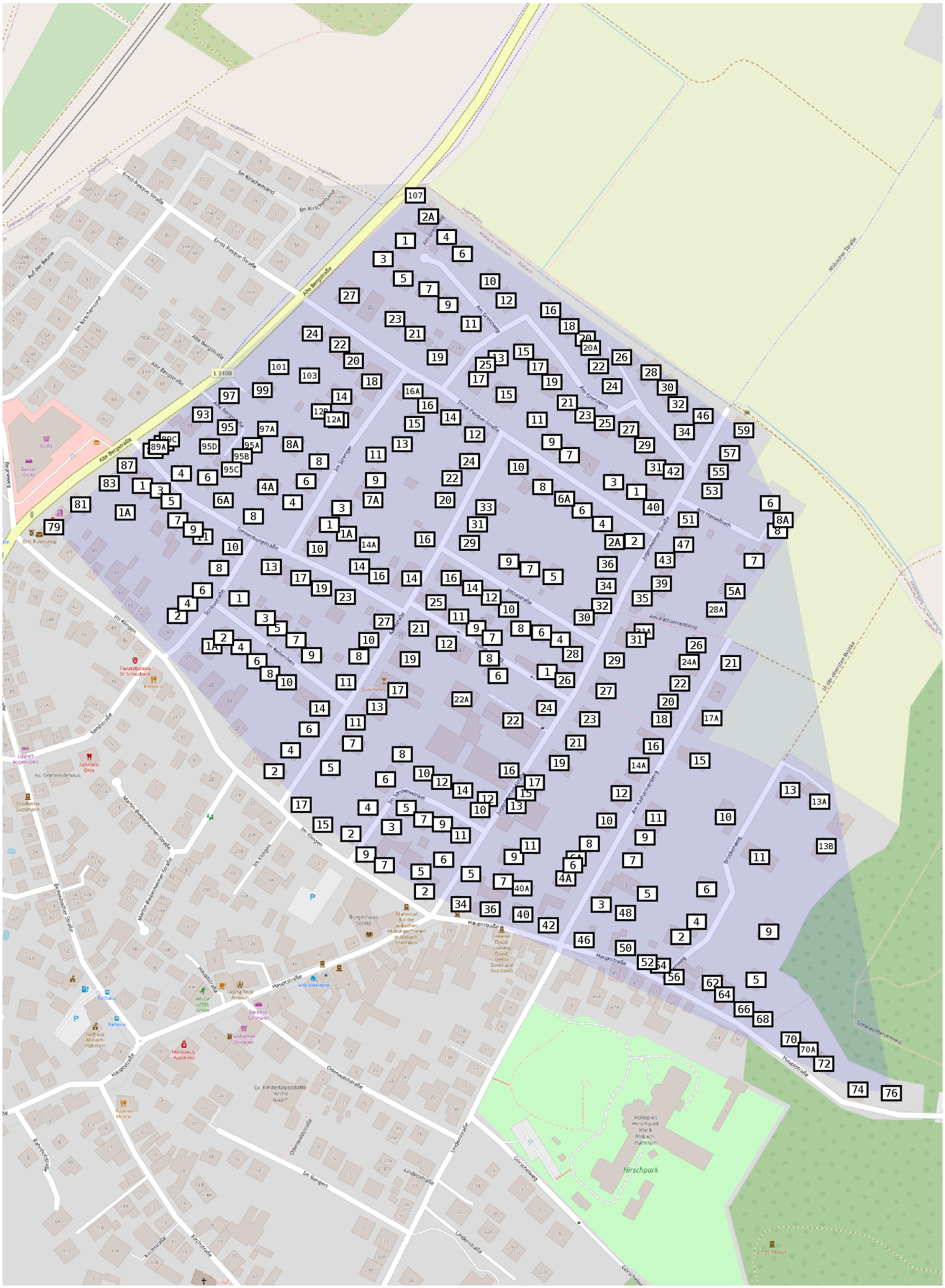
466507 - Alsbach-Hähnlein - Alsbach